

---

**JUAN  
MEDINA**

**CARLOS  
RIQUELME**



---

**ANTECEDENTES PERSONALES**

FECHA DE NACIMIENTO: 22/01/1988  
EDAD: 25 años  
CEDULA DE IDENTIDAD: 16.682.530-k  
ESTADO CIVIL: Soltero  
NACIONALIDAD: Chilena  
DIRECCIÓN: Camino Viejo#1697  
TELÉFONO PERSONAL: 09-1626994 o 02-8380282  
SITUACION MILITAR: Al Día  
CASILLA E-MAIL: jcmedinar@tecnnet.cl  
COMUNA: Talagante (Región Metropolitana).  
CARNE DE CONDUCIR: Clase B  
CERTIFICACION SEC: Clase A

**ANTECEDENTES ACADEMICOS**

EDUCACIÓN BÁSICA:

- 1° a 8° Básico Escuela San Gabriel de Talagante

EDUCACIÓN MEDIA

- 1° a 4° Medio, Liceo Politécnico C-120 de Talagante. Con título Nivel Medio de Electricidad.

EDUCACION SUPERIOR

- Título de Ingeniero en Ejecución Eléctrica y Electrónica en el Instituto Profesional de Chile

OTROS

- Cursos Eléctricos en Empresa BTICINO:
  - 1) Instalaciones Eléctricas 80hrs.
  - 2) Domótica 50hrs.

3) Watt Stoper: Sistemas de Ahorro de Energía 100hrs.

- Curso De Computación Instituto The Project Sistem (6 Semestres).

- 1) Windows.
- 2) Procesadores de Texto: Microsoft Word.
- 3) Hojas de Cálculo: Excel Avanzado.
- 4) Curso de Sistemas Access Básico.
- 5) Programación Sistemas lógicos programables (Logo Soft, P.L.C).
- 6) Curso Básico Auto Cad 2008.
- 7) Curso de Manejo a la Defensiva, Dictado por ACHS
- 8) Curso de Primeros Auxilios, Dictado por ACHS
- 9) Curso de Comité Paritario, Dictado por ACHS
- 10) Curso de Rescate en Altura, Patio de Entrenamiento TECNET S.A
- 11) Curso en área de trabajos de espacios confinados (Cámaras Subterráneas).

- Curso de Excel Avanzado en Institución Cercapas.-

**Diplomado en Universidad Adolfo Ibáñez, contenido en módulos semestrales:**

*Coaching y Trabajo en Equipo, Legislación Laboral, Gestión de Talento, Gestión de Operaciones, Liderazgo. A través de clases semipresenciales.*

**ANTECEDENTES LABORALES**

**2004-2005**                      Practica Dual en Viña Tarapacá Ex – Zavala  
Sección: Mantenimiento Eléctrico

**2006-2009**                      Reponedor Coca-Cola. Part Time  
Por la agencia: Best Select Chile.

2009

Practica Profesional de Ingeniería en Empresa TECNET S.A

### **Labores Realizadas:**

#### **Trabajos de Ingeniería en Ejecución con líneas Energizadas:**

- Conocimiento de Materiales y Equipos en Media Tensión.
- Liderar Equipos de Trabajos.
- Potenciar capacidades Técnicas y Teóricas.



#### **Trabajos de Ingeniería en Administración en División de Servicios - SAE.**

- Liderar Equipos de Trabajo.
- Conocimiento de Materiales y Equipos de Media y Baja Tensión.
- Trabajos en Subestaciones de Poder.
- Creación de Turnos Rotativos.
- Planificación, Análisis, Seguridad en los Equipos de Trabajo.



**2010**

- Analista del Área de Servicios SAE, en Empresa TECNET S.A  
A cargo de 65 colaboradores. **Zonal VI**

**Labores Realizadas:**

- Encargado negocios de Apoyo de Redes, Control de Hurto, Guardia de Emergencia (SAE), en establecimientos de Rengo, San Vicente de Tagua Tagua, San Fernando, Rancagua.
- Presidente de Grupos de Prevención de Riesgos Área Servicio (GPR).
- Encargado de Comisión de Comité Paritario en Área de investigación de accidentes.
- Conocimiento de SAP, (Modulo PM).
- Realización de Turnos Rotativos.
- Análisis Técnico, Planificación, Control, Prevención y Administración del Negocio.

**Sept. 2011 a En 2012** – Supervisor del Área de Servicios, Empresa TECNET S.A  
A cargo de 25 colaboradores. **Zonal IX** “Villarrica – Pucón”

**2012 – 2013**

- Supervisor del Área de Servicios, Empresa TECNET S.A  
A cargo de 140 colaboradores. **Zonal RM.**

**Labores Realizadas:**

- Encargado negocios de Apoyo de Redes, Mantenimiento, Guardia de Emergencia (SAE), Medición Monofásico.
- Presidente de Grupos de Prevención de Riesgos Área Servicio (GPR).
- Presidente de Comisión de Comité Paritario.
- Trabajo en SAP, (Modulo PM).
- Realización de Turnos Rotativos.
- Análisis Técnico, Planificación, Control, Prevención y Administración del Negocio.

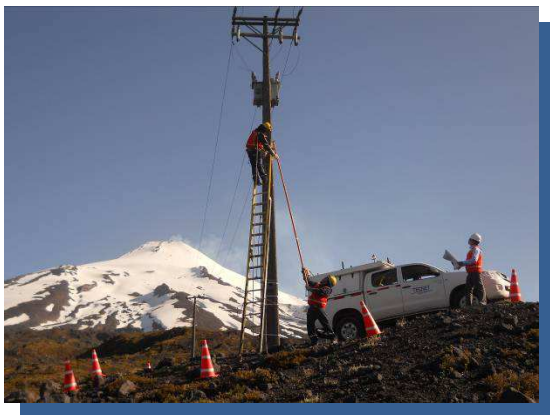

**2013 a la Fecha**

- Supervisor del Área Medición Monofásico, Empresa Tecnet S.A a cargo de 35 Colaboradores. Zonal RM.

- **Labores Realizadas:** Análisis Técnico, Planificación, Control, Prevención y Administración del Negocio.

**Servicios de Laboratorio y Terreno.**

- Verificación, Calibración y Mantenimiento de Medidores Eléctricos.
- Asesorías Técnicas en el ámbito de la medida y planes de Mantenimiento.
- Verificación Masiva y Puntual de Medidores de Energía Eléctrica.
- Construcción y Mantenimiento de Empalmes Eléctricos.
- Emisión certificados de pruebas comprobación de exactitud de medidores monofásicos a la SEC

